CORPO "A"

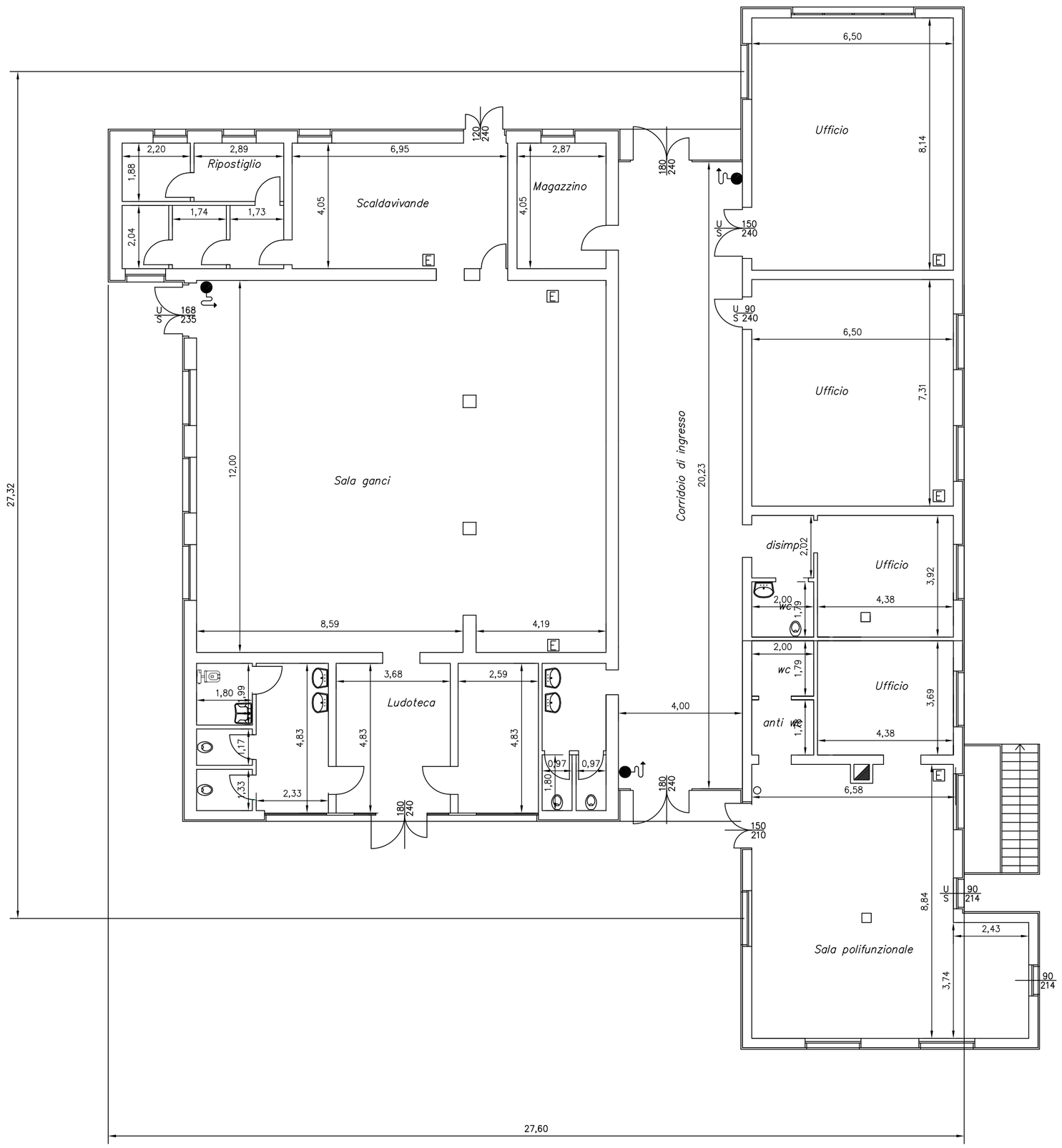

CORPO "B" esistente

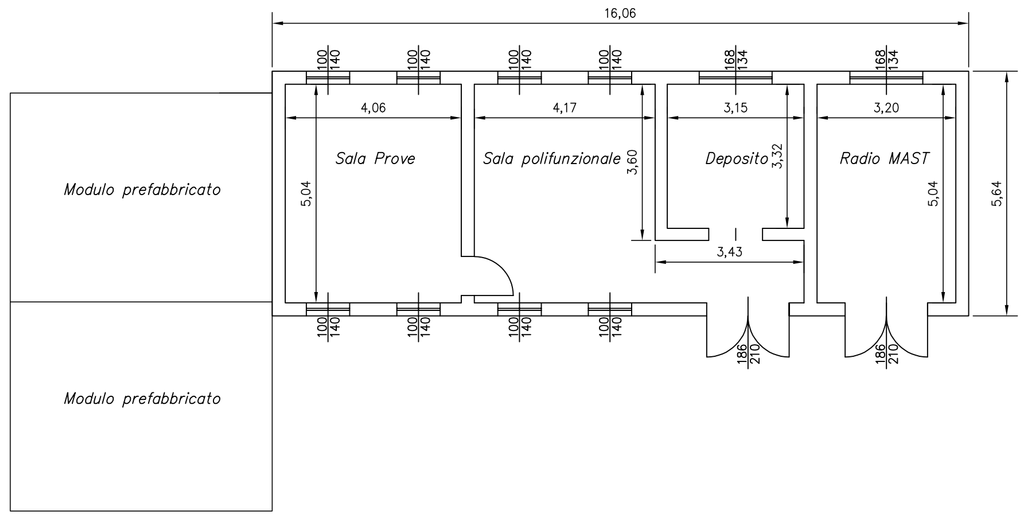

REALIZZATO CON IL SOSTEGNO DI

COESIONE ITALIA 21-27 LOMBARDIA | Cofinanziato dall'Unione europea | Regione Lombardia | Comune di Rho

SVILUPPO URBANO SOSTENIBILE

AZIONE 3-02 - *LUCERNATE: RIQUALIFICAZIONE DEL MAST*

CUP: C42H22000940006

STRATEGIE DI SVILUPPO URBANO SOSTENIBILE A VALERE SUI FONDI STRUTTURALI E DI INVESTIMENTO EUROPEI PER IL PERIODO 2021-2027 EX DGR 4151/2020 DI REGIONE LOMBARDIA

PROGETTISTA E RESPONSABILE UNICO DI PROGETTO

Ing. Jr Daniele Forcillo

Via Marsala 19 - 20017 Rho (MI)
tel. 02 93332 407
daniele.forcillo@comune.rho.mi.it

COLLABORATORI

Geom. Andrea Colombini

Via Marsala 19 - 20017 Rho (MI)
tel. 02 93332 465
andrea.colombini@comune.rho.mi.it

PROGETTO DI FATTIBILITA' TECNICO ECONOMICA

CODICE ELABORATO REV.	TITOLO	SCALA

DATA	DESCRIZIONE

DATA

NOME FILE	TAVOLA

A norma di legge il presente disegno non potrà essere riprodotto nè consegnato a terzi nè utilizzato per scopi diversi da quello di destinazione senza liberatoria scritta di questo studio tecnico che ne detiene la proprietà