

**A**

**N**

**C**

**Cino Zucchi Architetti**

**Progetti selezionati**

**2020**

**CZA - Cino Zucchi Architetti**

via Revere, 8

20123 Milano (Italia)

T: +39 02 48016130

F: +39 02 48016137

[www.zucchiarchitetti.com](http://www.zucchiarchitetti.com)

[studio@zucchiarchitetti.com](mailto:studio@zucchiarchitetti.com)

**Cino Zucchi Architetti  
Progetti selezionati  
2020**

# Cino Zucchi Architetti



**Cino Zucchi Architetti**, uno dei principali studi europei nel campo dell'architettura, del paesaggio e dell'urbanistica, è costantemente alla ricerca di nuove soluzioni spaziali nel complesso e stratificato carattere dei territori contemporanei.

L'obiettivo dello studio è coniugare innovazione e ricerca con una completezza professionale in grado di rispondere a programmi complessi a qualsiasi scala, avvalendosi di competenze articolate e, quando necessario, di una consolidata rete di consulenti specializzati (ingegneria strutturale e meccanica, traffico, economia, landscape design, grafica, light design).

Lo studio ha progettato e realizzato numerosi edifici commerciali, pubblici, industriali e residenziali, spazi pubblici, piani di recupero e masterplan per aree agricole, industriali e storiche; ha partecipato a numerosi concorsi nazionali e internazionali ed è attivo nel campo dell'interior ed exhibition design.

I lavori dello studio sono stati esposti in diverse mostre e pubblicati su riviste italiane e internazionali. I progetti urbanistici comprendono i masterplan per Keski Pasila a Helsinki (Finlandia), Lugano Nord (Svizzera), l'area delle ex-miniere di Ewald a Herten (Germania), e le proposte per le aree di Lugano, Andermatt e Ginevra (Svizzera), Herten e Monaco (Germania), Vienna e Salisburgo (Austria), Deventer, Utrecht e Groningen (Olanda), Rennes, Perpignan e Parigi (Francia), Tirana (Albania), St. Pietroburgo e Mosca (Russia).

Le realizzazioni architettoniche comprendono la sede centrale del Gruppo M ad Assago (Milano), la sede Salewa a Bolzano, la sede Lavazza e il Museo Nazionale dell'Automobile a Torino, nonché complessi residenziali a Milano, Parma, Ancona, Ravenna, Laveno e Bologna. Tra i progetti di progettazione paesaggistica, via Paride a Cerea, il Parco pubblico a S. Donà di Piave, la piazza pubblica al quartiere

Gratosoglio di Milano, gli spazi pubblici del nuovo complesso residenziale a Cascina Merlata e l'ingresso della galleria Veduggio-Cassarate a Lugano

Le trasformazioni delle ex aree industriali della Junghans di Venezia e dell'Alfa Romeo-Portello di Milano in ambienti ad uso misto attraverso l'integrazione di urbanistica, disegno degli spazi aperti e architettura sono considerate tra i migliori esempi europei del loro genere e sono state ampiamente pubblicate in tutto il mondo su riviste e libri e hanno ricevuto numerosi premi e riconoscimenti.

Consideriamo ogni nuovo progetto una sfida unica che deve trovare il proprio carattere attraverso un'intensa discussione con il cliente e una profonda percezione del luogo, e pensiamo che l'architettura si assuma la piena responsabilità della metamorfosi degli ambienti umani e naturali di oggi.

# Cino Zucchi



Nato a Milano nel 1955, ha conseguito il Bachelor of Science in Art and Design presso il Massachusetts Institute of Technology nel 1978 e la Laurea in Architettura presso il Politecnico di Milano nel 1979, dove è Professore Ordinario di Composizione Architettonica e Urbana e docente al Dottorato di Progettazione Architettonica e Urbana. È stato John T. Dunlop visiting professor in Housing and Urbanization presso la Graduate School of Design di Harvard nel 2013 ed ha partecipato in qualità di docente a numerosi seminari di progettazione e teoria urbana presso la Syracuse University di Firenze, l'ETH di Zurigo e l'Universidad Politécnica di Madrid. È regolarmente invitato a tenere conferenze e a partecipare alle giurie di concorsi di architettura e di design sia in Italia che all'estero, ed è stato presidente della giuria del Mies van der Rohe Award 2015, ed è membro del team internazionale ARE\_Living sul tema dell'innovazione dell'abitare.

Ha pubblicato saggi e recensioni in "Domus", "Casabella", "Lotus international", "Arch+", "Intersezioni", "Bau", "Design Book Review", in "Qa" (di cui è stato redattore dal 1989 al 1995) e "San Rocco". È membro del forum della rivista "Lotus international" dal 1996 ed è autore dei libri *L'architettura dei cortili milanesi 1535-1706* (Electa 1989), *Asnago e Vender. Architetture e progetti 1925-1970* (Skira 1999), curatore del volume *Bau-Kunst-Bau* (Clean 1994) e dei cataloghi *Innesti/Grafting* (Marsilio 2014), *Sempering. Process and pattern in architecture and design* (Silvana 2016) e *Everyday Wonders. Luigi Caccia Dominioni e il complesso di corso Italia* (Corraini 2018). Ha partecipato all'organizzazione e all'allestimento della XV, XVI, XVIII e XIX Triennale di Milano, ed è membro dei comitati scientifici della XXI Triennale 2016, del MAXXI di Roma e dell'Enciclopedia Treccani. Il suo lavoro è stato esposto alla 6°, 8°, 12° e 13° Biennale

di Architettura di Venezia, dove l'installazione Copycat. Empathy and Envy as Form-makers ha ricevuto la menzione speciale della giuria (2012) ed è stato il curatore del Padiglione Italia alla 14° edizione (2014).

Insieme allo studio Cino Zucchi Architetti ha progettato e realizzato negli anni molti edifici pubblici, residenziali e commerciali, una serie di progetti di spazi pubblici, progetti per il ridisegno di aree agricole, industriali e storiche ed ha partecipato a numerosi concorsi liberi e a inviti nazionali e internazionali. Tra i lavori più noti dello studio vi sono il master plan per l'area di Keski Pasila a Helsinki, gli edifici residenziali e per uffici nell'area ex Alfa Romeo a Milano, l'edificio per uffici di Group M ad Assago (Milano), gli Headquarters Salewa a Bolzano, il nuovo centro direzionale Lavazza e la ristrutturazione e l'ampliamento del Museo Nazionale dell'Automobile a Torino - che ha conseguito il premio Inarch/Ance 2011 - e complessi residenziali a Milano, Parma, Ravenna e Bologna. Il progetto per l'area dismessa della fabbrica ex-Junghans alla Giudecca (Venezia) è stato molto apprezzato dalla critica ed ha ricevuto numerosi premi nazionali ed internazionali tra cui: la menzione all'European Union Prize for Contemporary Architecture - Fundació Mies van der Rohe Award - Barcelona 2001, alla Medaglia d'oro dell'Architettura Italiana 1995-2003 e 2004-2006 al Brick Award 2004 e il Piranesi Award 2001, il Premio di Architettura "Comune di Venezia" 2005 e l'ECOLA Award 2008.

# Team

**Prof. Arch. Cino Zucchi**

Architetto  
Titolare

**Arch. Chiara Aliverti**

Architetto  
Capo progetto

**Arch. Andrea Balestreri**

Architetto  
Capo progetto

**Arch. Michele Corno**

Architetto  
Capo progetto

**Arch. Lorenza Crotti**

Architetto  
Capo progetto

**Arch. Alberto Brezigia**

Architetto Junior

**Arch. Vincenzo Salierno**

Architetto Junior

**Francesca Calvelli**

Architetto

**Valentina Capra**

Architetto

**Lucrezia Fontanelli**

Architetto

**Giacomo Palomba**

Architetto

**Valeria Lerosé**

Segreteria - Amministrazione

**Arch. Giulia Novati**

Comunicazione - Grafica

## Risorse tecniche



Superficie dello studio:  
850 m<sup>2</sup> open space

16 Postazioni PC  
6 Laptops

1 Server  
2 NAS



1 Stampante Konica Minolta A3/A4  
1 Stampante Epson InkJet A3/A4  
1 Stampante HP Laserjet 1018

1 Plotter HP DesignJet 800  
1 Plotter HP DesignJet500

1 Scanner A3/A4



1 Canon EOS 5d  
1 Panasonic Lumix GF3  
2 Panasonic Lumix DMC-TZ25

1 Fax Xerox

Programmi:

- Sistema operativo : Windows XP, Windows 7
- Microsoft Office
- Autodesk AutoCAD 2013 FULL, AutoCAD 2013 LT
- Autodesk 3DStudio Max, Vray
- Rhinoceros
- Adobe Creative Suite CS6
- Grasshopper 3D



Innesti/Grafting, Padiglione Italia alla 14<sup>a</sup> Mostra internazionale di Architettura "Fundamentals", Venezia (Italia), 2014



Innesti/Grafting

Innesti  
rafting





# Esposizioni/Installazioni



**Everyday Wonders CZ reads LCD**  
Biennale di Venezia  
16° Mostra internazionale di Architettura  
Venezia (Italia), 2018  
cliente: La Biennale di Venezia  
superficie: -  
stato: completo (design e realizzazione)  
autore: Cino Zucchi Architetti



**César Intime**  
le Toit de la Grande Arche/Le Cnit/Les 4 Temps  
Paris-La Défense (France), 2018  
cliente: Unibail  
superficie: -  
stato: (design e realizzazione)  
autore: Cino Zucchi Architetti



**Sempering, process and pattern in architecture and design**  
Triennale di Milano  
XXI Mostra Internazionale  
Milano (Italia), 2016  
cliente: La Triennale di Milano  
superficie: -  
stato: completo (design e realizzazione)  
autore: Cino Zucchi Architetti



**Innesti/Grafting**  
Padiglione Italia alla 14° Mostra internazionale di Architettura "Fundamentals"  
Venezia (Italia), 2014  
cliente: La Biennale di Venezia  
superficie: 1.725 m<sup>2</sup>  
stato: completo (design e realizzazione)  
autore: Cino Zucchi Architetti

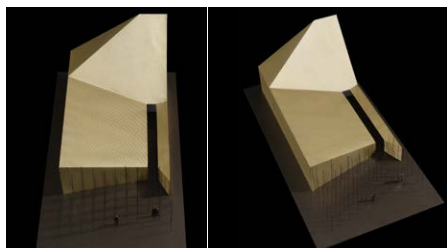

**Padiglione della Santa Sede**  
EXPO Milano 2015  
Milano (Italia), 2014  
cliente: Triennale di Milano  
superficie: 747 m<sup>2</sup>  
stato: concorso a inviti  
autore: Cino Zucchi Architetti con B22



**Un paesaggio di pietra**  
Padiglione della Puglia per "Marmomacc meets Design"  
Verona (Italia), 2012  
cliente: Regione Puglia  
superficie: 96 m<sup>2</sup>  
stato: progetto preliminare  
autore: Cino Zucchi Architetti



**Copycat. Empathy and Envy as Form Makers**  
13° Mostra internazionale di Architettura "Common Ground"  
Venezia (Italia), 2012  
cliente: La Biennale di Venezia  
superficie: 12,5 m<sup>2</sup>  
stato: completo (design e realizzazione)  
autore: Cino Zucchi Architetti



**MAXXI**  
Nel corpo della città  
Roma (Italia), 2010  
cliente: MAXXI  
superficie: 12 m<sup>2</sup>  
stato: completo (design e realizzazione)  
autore: Cino Zucchi Architetti



**Triennale di Milano**  
Villaggi Veloci in Casa per tutti, Abitare la città globale  
Milano (Italia), 2008  
cliente: Triennale di Milano  
superficie: 24 m<sup>2</sup>  
stato: progetto preliminare  
autore: Cino Zucchi Architetti

# Interior design



## **Nuova caffetteria e guardaroba per spazio eventi Lavazza**

Torino (Italia), 2019  
cliente: Luigi Lavazza S.p.a.  
superficie: -  
stato: *in costruzione*  
autore: Cino Zucchi Architetti



## **Ampliamento del negozio Almini in via Bagutta**

Milano (Italia), 2019  
cliente: Almini S.r.l.  
superficie: -  
stato: *in costruzione*  
autore: Cino Zucchi Architetti



## **Caffé Paradiso**

Venezia (Italia), 2017-2018  
cliente: Luigi Lavazza S.p.a.  
superficie: -  
stato: *completo (design e realizzazione)*  
autore: Cino Zucchi Architetti con Elena Salmistraro (grafica)



## **Negozio Almini in via Bagutta**

Milano (Italia), 2015-2016  
cliente: Almini S.r.l.  
superficie: -  
stato: *completo (design e realizzazione)*  
autore: Cino Zucchi Architetti







Parco pubblico all'interno del PNB, San Donà di Piave, Venezia (Italia), 2005-2008



# Spazi aperti e paesaggio



## Ingresso temporaneo della galleria Veduggio - Cassarate

Lugano (Svizzera), 2012

cliente: Repubblica e Cantone Ticino, Dipartimento del Territorio

superficie: 112 m<sup>2</sup>

stato: completo (design e realizzazione)

autore: Cino Zucchi Architettin con Mauri & Banci SA



## Spazi pubblici Villaggio Sociale Cascina Merlata

Milano (Italia), 2012-2015

cliente: Euromilano

superficie: 18.000 m<sup>2</sup>

stato: completo (design e realizzazione)

autore: Cino Zucchi Architetti



## Concorso di idee per la valorizzazione del lungolago di Como

Como (Italia), 2010

cliente: Infrastrutture Lombarde S.p.A.

superficie: 16.800 m<sup>2</sup>

stato: concorso – primo premio

autore: Cino Zucchi Architetti con DA-A Architetti



## Ponte Pedonale – Barriera acustica e studi sull'impatto ambientale

Lugano (Svizzera), 2007-2008

cliente: Cantone Ticino

superficie: 4.200 m<sup>2</sup>

stato: progetto preliminare

autore: Cino Zucchi Architetti con Mobilità 2010 Orsi Associati



## Parco pubblico all'interno del PN8

San Donà di Piave, Venezia (Italia), 2005-2008

cliente: Consorzio Borgo Vecchio

superficie: 20.000 m<sup>2</sup>

stato: completo (design e realizzazione)

autore: Cino Zucchi Architetti con Gueltrini and Stignani Associati (paesaggista)



## Riqualificazione degli spazi pubblici di via Basso, quartiere Gratosoglio

Milano (Italia), 2002

cliente: Comune di Milano

superficie: 3.000 m<sup>2</sup>

stato: completo (design e realizzazione)

autore: Cino Zucchi Architetti



## Pedonalizzazione e sistemazione urbana di via Paride

Cerea, Verona (Italia), 1996-2000

cliente: Comune di Cerea

superficie: 9.500 m<sup>2</sup>

stato: completo (design e realizzazione)

autore: Cino Zucchi Architetti



# Edifici Pubblici



## Nuova sala di culto dell' Istituto Buddhista Italiano Soka Gakkai

Firenze (Italia), 2018  
cliente: Istituto Buddhista Italiano Soka Gakkai  
superficie: 2.800 m<sup>2</sup>  
stato: concorso a inviti - primo premio  
autore: Cino Zucchi Architetti



## Nuovo centro Termale Benessere

Ponte di Legno (Italia), 2017  
cliente: S.I.T. s.p.a.  
superficie: 5.300 m<sup>2</sup>  
stato: concorso a inviti - secondo premio  
autore: Cino Zucchi Architetti



## "Urban Graft - Innesto Urbano" Pavillon InfoPoint EXPO 2015

Milano (Italia), 2013  
cliente: Triennale di Milano  
superficie: 2.250 m<sup>2</sup>  
stato: concorso a inviti  
autore: Cino Zucchi Architetti



## Nuovo campus urbano Bocconi

Milano (Italia), 2012  
cliente: Bocconi  
superficie: 35.675 m<sup>2</sup>  
stato: concorso a inviti  
autore: Cino Zucchi Architetti con Deerns, Redesco, Topotek 1



## Nuova Cittadella dell'Accoglienza nell'area dell'ex Ospedale

Riva del Garda, Trento (Italia), 2010 - in costruzione  
cliente: Public "Città di Riva"  
superficie: 6.080 m<sup>2</sup>  
stato: concorso a inviti - primo premio, APS, APD, PRO  
autore: Cino Zucchi Architetti con Euro Projects (capogruppo)



## Museo Diocesano di Milano

Milano (Italia), 2007  
cliente: Comune di Milano  
superficie: 4.540 m<sup>2</sup>  
stato: concorso a inviti  
autore: Cino Zucchi Architetti con Elsa Prochazka, Stefano della Torre



## Biblioteca pubblica e caffetteria

San Donato Milanese, Milano (Italia), 2006  
cliente: Asio, Goldman Sachs  
superficie: 1.830 m<sup>2</sup>  
stato: Progetto preliminare  
autore: Cino Zucchi Architetti



## MAUTO Museo Nazionale dell'Automobile Torino

Torino (Italia), 2005-2011  
cliente: Museo Nazionale dell'Automobile  
superficie: 17.100 m<sup>2</sup>  
stato: completo (design e realizzazione)  
autore: Cino Zucchi Architetti con Proger, Recchi Engineering



## Chiesa "Resurrezione di Gesù"

Sesto San Giovanni, Milano (Italia), 2005-2010  
cliente: Diocesi di Milano  
superficie: 1.460 m<sup>2</sup>  
stato: completo (design e realizzazione)  
autore: Cino Zucchi Architetti con Zucchi & Partners





MAUTO Museo Nazionale dell'Automobile, Torino (Italia), 2005-2011





"La Corte Verde" di Corso Como, Area Garibaldi repubblica, Milano (Italia), 2006-2013

# Edifici residenziali



## Joia Meridia Mixed-Used Quarter

Nizza (Francia), 2018 -  
cliente: Eiffage promotion  
superficie: 10.800 m<sup>2</sup>  
stato: *concorso a inviti*  
autore: Cino Zucchi Architetti con Lambert Lenack, Anouk Matecki Architectes, Carta Associés, Chartier Dalix, Laisné Roussel, Sou Fujimoto



## Edificio residenziale in Via Valtorta

Milano (Italia), 2016 - in costruzione  
cliente: Volcan Immobiliare S.r.l.  
superficie: 4270 m<sup>2</sup>  
stato: *concorso a inviti*  
autore: Cino Zucchi Architetti



## Edificio residenziale Quarto Cagnino

Milano (Italia), 2016 - in costruzione  
cliente: Volcan Immobiliare S.r.l.  
superficie: 2700 m<sup>2</sup>  
stato: *concorso a inviti*  
autore: Cino Zucchi Architetti



## Casa privata in Colle Pacifico

Jesi (Italia), 2015 - in costruzione  
cliente: privato  
superficie: 1474,5 m<sup>2</sup>  
stato: *in costruzione*  
autore: Cino Zucchi Architetti



## Edificio residenziale Ecole Hachette

Perpignan (Francia), 2014  
cliente: 3f Immobilière Méditerranée  
superficie: 2 041 m<sup>2</sup>  
stato: *concorso a inviti*  
autore: Cino Zucchi Architetti con VD Architectures



## Edificio residenziale in via Frassinetti

Milano (Italia), 2013 - in costruzione  
cliente: Calean srl  
superficie: 3.656 m<sup>2</sup>  
stato: *completo (design e realizzazione)*  
autore: Cino Zucchi Architetti



## Edificio residenziale in via Pestalozzi

Milano (Italia), 2013 - in costruzione  
cliente: BNP Paribas  
superficie: 9.925 m<sup>2</sup>  
stato: *completo (design e realizzazione)*  
autore: Cino Zucchi Architetti



## Recupero residenziale ex caserma "Serafino Gnutti"

Brescia (Italia), 2013  
cliente: NIBOFIN  
superficie: 11.530 m<sup>2</sup>  
stato: *concorso a inviti*  
autore: Cino Zucchi Architetti con Europroject, prof. Arch. Eugenio Vassallo, ENGI.CO.



## Edificio di social housing Lot T7B1 - ZAC Paris Rive Gauche

Parigi (Francia), 2012  
cliente: 3f Immobilière Méditerranée  
superficie: 6.171 m<sup>2</sup>  
stato: *concorso a inviti*  
autore: Cino Zucchi Architetti con VD Architectures





**Villa a Itri**  
Itri, Latina (Italia), 2012  
cliente: privato  
superficie: 256 m<sup>2</sup>  
stato: *progetto preliminare*  
autore: Cino Zucchi Architetti



**Villaggio sociale Cascina Merlata**  
**Edifici residenziali**  
Milano (Italia), 2011  
cliente: Euromilano  
superficie: 14.600 m<sup>2</sup>  
stato: *concorso a inviti - primo premio*  
autore: Cino Zucchi Architetti



**Complesso residenziale in via Principe Eugenio**  
Milano (Italia), 2010  
cliente: Babcock & Brown  
superficie: 19.134 m<sup>2</sup>  
stato: *concorso a inviti*  
autore: Cino Zucchi Architetti con General Planning



**Hotel 4D1**  
Andermatt (Svizzera), 2011  
cliente: Andermatt Swiss Alpine Destination  
superficie: 6200 m<sup>2</sup>  
stato: *progetto preliminare*  
autore: Cino Zucchi Architetti con One Works



**Proposta per le Residenze City Life, Lotti Rd e Re**  
Milano (Italia), 2011  
cliente: CityLife  
superficie: 53.400 m<sup>2</sup>  
stato: *concorso a inviti*  
autore: Cino Zucchi Architetti



**Edificio residenziale "Novetredici"**  
Milano (Italia), 2011-in costruzione  
cliente: Isola 8 srl  
superficie: 6.690 m<sup>2</sup>  
stato: *completo (design e realizzazione)*  
autore: Cino Zucchi Architetti



**Riqualificazione dell'edificio Hennebique**  
Genova (Italia), 2009  
cliente: Dufenco Sviluppo s.r.l.  
superficie: 60.000 m<sup>2</sup>  
stato: *concorso a inviti*  
autore: Cino Zucchi Architetti con Buro Happold London



**Edifici residenziali nell'area ex-Mercato Ortofrutticolo**  
Bologna (Italia), 2008 - 2014  
cliente: Valdadige costruzioni  
superficie: 23.800 m<sup>2</sup>  
stato: *concorso a inviti - vincitore dei lotti C,D,E,M*  
*lotto M: completo (design e realizzazione)*  
*lotto E: APS, APD*  
autore: Cino Zucchi Architetti



**Edifici residenziali nell'area ex-Ceramica lago**  
Laveno, Varese (Italia), 2006-2017  
cliente: Pohl Immobiliare  
superficie: 3.204 m<sup>2</sup>  
stato: *concorso a inviti - vincitore dei lotti 10-11, completo (design e realizzazione)*  
autore: Cino Zucchi Architetti





Edifici residenziali nell'area ex-Mercato Ortofrutticolo, Bologna (Italia), 2008 - 2014







**“La Corte Verde” di Corso Como, Area Garibaldi  
repubblica**

Milano (Italia), 2006-2013  
cliente: Hines Italia s.r.l.  
superficie: 4.026 m<sup>2</sup>  
stato: completo (design e realizzazione)  
autore: Cino Zucchi Architetti



**Edifici residenziali nell'area ex-Rossi Catelli**

Parma (Italia), 2006-2011  
cliente: Parma Residenziale  
superficie: 12.256 m<sup>2</sup>  
stato: completo (design e realizzazione)  
autore: Cino Zucchi Architetti



**Lotto 4, Darsena**

Ravenna (Italia), 2006-2011  
cliente: ITER  
superficie: 7.434 m<sup>2</sup>  
stato: completo (design e realizzazione)  
autore: Zucchi & Partners



**Villa Van Straaten**

Enschede (Olanda), 2005-2008  
cliente: privato  
superficie: 379,2 m<sup>2</sup>  
stato: completo (design e realizzazione)  
autore: Cino Zucchi Architetti con Visser van Aalderen  
Architecten (Markus van Aalderen)

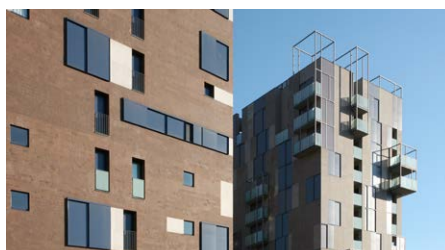

**Edifici residenziali, Nuovo Portello**

Milano (Italia), 2002-2008  
cliente: Auredia Srl  
superficie: 5.724 m<sup>2</sup>  
stato: completo (design e realizzazione)  
autore: Cino Zucchi Architetti con Zucchi & Partners



**Edifici residenziali, Area ex Junghans**

Venezia (Italia), 1996-2003  
cliente: Judeca Nova Spa  
superficie:  
stato: completo (design e realizzazione)  
autore: Cino Zucchi Architetti



# Edifici industriali, commerciali e direzionali



## **Nuovo centro direzionale Dynafit**

Kiefersfelden (Germania), 2018  
cliente: OBERALP AG-spa  
superficie: 6472 m<sup>2</sup>  
stato: *concorso a inviti*  
autore: Cino Zucchi Architetti



## **Nuovo centro direzionale A2A**

Milano (Italia), 2018  
cliente: A2A s.p.a.  
superficie: 19250 m<sup>2</sup>  
stato: *concorso a inviti*  
autore: Cino Zucchi Architetti

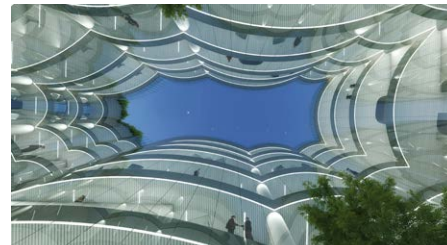

## **Riqualificazione dell'edificio per uffici in via Veneto**

Roma (Italia), 2018  
cliente: Prelios SGR  
superficie: -  
stato: *concorso a inviti*  
autore: Cino Zucchi Architetti con Tiemme



## **Nuovo centro direzionale Turri**

Briosco (MB), 2018  
cliente: Turri  
superficie: -  
stato: *concorso a inviti*  
autore: Cino Zucchi Architetti



## **Sorriso di pietra**

Bordeaux (Francia), 2017 -  
cliente: Altarea Cogedim, Pitch Promotion, Nexity  
superficie: 5000 m<sup>2</sup>  
stato: *concorso a inviti*  
autore: Cino Zucchi Architetti



## **Uffici Luxottica**

Milano (Italia), 2017  
cliente: Luxottica s.p.a.  
superficie: -  
stato: *concorso a inviti*  
autore: Cino Zucchi Architetti



## **Magazzino Automatico Pedrali**

Mornico al Serio (Italia), 2014 - 2016  
cliente: Pedrali Spa  
superficie: 6500 m<sup>2</sup>  
stato: *completo (design e realizzazione)*  
autore: Cino Zucchi Architetti



## **Riqualificazione dell'edificio per uffici in viale Liberazione**

Milano (Italia), 2014  
cliente: Generali Real Estate  
superficie: 17.745 m<sup>2</sup>  
stato: *concorso a inviti*  
autore: Cino Zucchi Architetti



## **Nuovo centro direzionale Exploration & Production di Eni**

San Donato Milanese, Milano (Italia), 2011  
cliente: ENI  
superficie: 60.000 m<sup>2</sup>  
stato: *concorso a inviti*  
autore: Cino Zucchi Architetti con Buro Happold London (team leader), Agence Ter



Nuovo centro direzionale Lavazza, Torino (Italia), 2010-2018









### Riqualificazione di un centro direzionale

Parma (Italia), 2011  
 cliente: privato  
 superficie: 12.000 m<sup>2</sup>  
 stato: concorso a inviti  
 autore: Cino Zucchi Architetti con Gustafson Porter e D2U



### Nuovo centro direzionale Lavazza

Torino (Italia), 2010-2018  
 cliente: Lavazza  
 superficie: 22.500 m<sup>2</sup>  
 stato: completo (design e realizzazione)  
 autore: Cino Zucchi Architetti con Ai Engineering, Manens-TiFS, Atelier G'Art



### Concorso di idee per la riqualifica dell'immobile in via Don Luigi Sturzo 35

Milano (Italia), 2010  
 cliente: Generali Gestione Immobiliare spa  
 superficie: 12.349 m<sup>2</sup>  
 stato: concorso a inviti  
 autore: Cino Zucchi Architetti



### Edificio commerciale alla darsena

Ravenna (Italia), 2010  
 cliente: Iter, Immobiliare Platani  
 superficie: 6.369 m<sup>2</sup>  
 stato: APS  
 autore: Cino Zucchi Architetti



### Swiss Re Next

Zurigo (Svizzera), 2010-2012  
 cliente: Swiss Re  
 superficie: 20.000 m<sup>2</sup>  
 stato: concorso a inviti  
 autore: Cino Zucchi Architetti con Buro Happold London



### Ampliamento della sede ATM in via Monte Rosa

Milano (Italia), 2010  
 cliente: ATM  
 superficie: 7.000 m<sup>2</sup>  
 stato: concorso a inviti  
 autore: Cino Zucchi Architetti con Park Associati



### Proposte per una riforma architettonica e funzionale delle Procuratie Vecchie in piazza S. Marco

Venezia (Italia), 2009  
 cliente: Generali Gestione Immobiliare spa  
 superficie: 112.000 m<sup>2</sup>  
 stato: ESQ  
 autore: Cino Zucchi Architetti

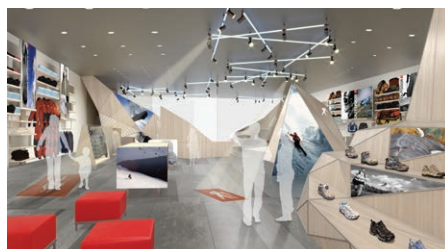

### The Boundless destination Progetto di un negozio pilota per North Face

2009  
 cliente: the North Face  
 superficie: -  
 stato: concorso a inviti  
 autore: Cino Zucchi Architetti con Peter Arnell



### Nuovo centro direzionale Sedus Italia

Turate, Como (Italia), 2009  
 cliente: SEDUS Italia  
 superficie: 929 m<sup>2</sup>  
 stato: concorso a inviti - primo premio  
 autore: Cino Zucchi Architetti

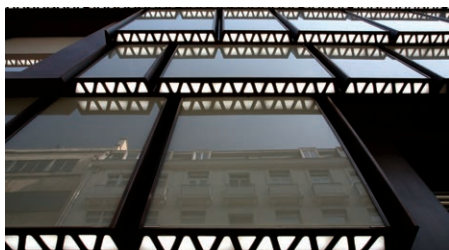

**Ridisegno della facciata del negozio Benetton, Rue Neuve**

Bruxelles (Belgio), 2008-2011  
 cliente: Benetton Group  
 superficie: 285 m<sup>2</sup> (facciata)  
 stato: completo (design e realizzazione)  
 autore: Cino Zucchi Architetti



**Edificio per uffici U15**

Milanoofiori Assago, Milano (Italia), 2007-2011  
 cliente: Milanoofiori 2000  
 superficie: 18.000 m<sup>2</sup>  
 stato: concorso a inviti – progetto vincitore, completo (design e realizzazione)  
 autore: Cino Zucchi Architetti con General Planning



**Centro direzionale Salewa**

Bozen (Italia), 2007-2011  
 cliente: Salewa  
 superficie: 30.580 m<sup>2</sup>  
 stato: concorso a inviti- primo premio, completo (design e realizzazione)  
 autore: Cino Zucchi Architetti con Park Associati



**Edifici per uffici nell'ex-mensa Alfa Romeo, Nuovo Portello**

Milano (Italia), 2002-2008  
 cliente: Auredia Srl  
 superficie: 5.300 m<sup>2</sup>  
 stato: concorso a inviti  
 autore: Cino Zucchi Architetti









Iran, Northern Boulevard and River Project, Urumqi (Aerial View) © 2012



# Piani urbanistici e disegno urbano



## Sette Bellissimi Broli

Milano (Italia), 2017  
cliente: FS Sistemi Urbani  
superficie: 667.982 m<sup>2</sup>  
stato: concorso a inviti  
autore: Cino Zucchi Architetti con Piovenefabi, MDP  
— Michel Desvigne Paysagiste, Systematica, Stefano Parglio, Aldo Bonomi/Aaster, baukuh, ifdesign, Onsite, Oneoff, Matteo Vecchi Office of Architecture



## Quartiere della Concorde, Settore L

(Svizzera), 2014  
cliente: Città di Vernier, PRIVERA Construction Management SA  
superficie: 30.555 m<sup>2</sup>  
stato: concorso a inviti  
autore: Cino Zucchi Architetti con Scape



## Wettbewerb "Riedenburgkaserne"

Salisburgo (Austria), 2014  
cliente: GSWB, UBM  
superficie: 29.800 m<sup>2</sup>  
stato: concorso a inviti  
autore: Cino Zucchi Architetti con Cristiano Picco Architetti



## Concorso Boschetsrieder Straße / Ecke Drygalski-Allee

Monaco (Germania), 2013  
cliente: Accumulata Immobilien Development GmbH  
superficie: 136.820 m<sup>2</sup>  
stato: concorso a inviti – quarto premio  
autore: Cino Zucchi Architetti con Vogt Landschaftsarchitekten, Blauwerk



## "PAV Etoile"

Ginevra (Svizzera), 2013  
cliente: Città di Ginevra  
superficie: 395.000 m<sup>2</sup>  
stato: concorso a inviti  
autore: Cino Zucchi Architetti con GSA, Andrea Debernardi, Redesco Progetti, BPF architectes & associés



## "Brown to Green" Complesso di housing sociale

Settimo Torinese, Torino (Italia), 2013  
cliente: Prelios SGR, Fondazione Housing Sociale  
superficie: 44.000 m<sup>2</sup>  
stato: concorso a inviti – primo premio  
autore: Cino Zucchi Architetti con Onsitestudio



## "Tirana Northern Boulevard and River Project"

Tirana (Albania), 2012  
cliente: Città di Tirana  
superficie: 14 Km<sup>2</sup>  
stato: concorso a inviti  
autore: Cino Zucchi Architetti con One Works, Gustafson Porter, Buro Happold London, Antonello Stella Architects



## Area ex Vismara

Casatenovo, Lecco (Italia), 2010  
cliente: Comune di Casatenovo  
superficie: 113.405 m<sup>2</sup>  
stato: concorso a inviti – primo premio  
autore: Cino Zucchi Architetti



## Proposta preliminare di Piano Integrato di Intervento

### Attuale sede ospedaliera di Vimercate, ex cava "Cantù", ex sede del Consorzio Agrario e altre aree limitrofe

Vimercate, Monza (Italia), 2010  
cliente: Comune di Vimercate  
superficie: 268.060 m<sup>2</sup>  
stato: concorso a inviti  
autore: Cino Zucchi Architetti



### Area Polyterra

Verona (Italia), 2009  
cliente: Polyterra Lieenschaften AG  
superficie: 79.502 m<sup>2</sup>  
stato: APS - Progetto preliminare  
autore: Cino Zucchi Architetti



### Piano particolareggiato e progetto preliminare di due torri

Helsinki (Finlandia), 2009  
cliente: Città di Helsinki  
superficie: 36.620 m<sup>2</sup>  
stato: piano particolareggiato e progetto preliminare  
autore: Cino Zucchi Architetti con One Works, Buro Happold London



### Yuntolovo Masterplan, Quartiere nr.9

San Pietroburgo (Russia), 2008  
cliente: Glavstroy  
superficie: 41.000 m<sup>2</sup>  
stato: concorso a inviti  
autore: Cino Zucchi Architetti



### Sontweg Containerterminal

Groningen (Olanda), 2008  
cliente: Città di Groningen  
superficie: 33.200 m<sup>2</sup>  
stato: concorso  
autore: Cino Zucchi Architetti



### Complesso turistico nell'area "Valle Ossi"

Eraclea, Venezia (Italia), 2008  
cliente: Numeria S.G.R.  
superficie: 2.570.000 m<sup>2</sup>  
stato: concorso a inviti  
autore: Cino Zucchi Architetti con Gueltrini Stignani Associati, Ceccarelli design



### "Ecoborgo di Mezzacampagna"

Verona (Italia), 2008  
cliente: Seminario Vescovile di Verona - S.Massimo S.p.A.  
superficie: 143.198 m<sup>2</sup>  
stato: concorso a inviti  
autore: Cino Zucchi Architetti



### Il centro di Bicocca

Milano (Italia), 2008  
cliente: Pirelli & C. Real Estate Opportunities  
superficie: 49.600 m<sup>2</sup>  
stato: concorso a inviti - finalista  
autore: Cino Zucchi Architetti



### "Cascina Merlata"

Milano (Italia), 2008  
cliente: Euromilano  
superficie: 530.000 m<sup>2</sup>  
stato: concorso a inviti  
autore: Cino Zucchi Architetti



### Utrecht Leidsche Rijn

Utrecht (Olanda), 2008  
cliente: Multi Vastgoed, Bam Vastgoed, Johan Matser  
superficie: 148.000 m<sup>2</sup>  
stato: concorso a inviti  
autore: Cino Zucchi Architetti con Joan Busquets, 24H, M3H, Onix





### **Park Zandweerd**

Deventer (Olanda), 2007

cliente: Johan Matser

superficie: 36.000 m<sup>2</sup>

stato: *concorso*

autore: Cino Zucchi Architetti con Lodewijk Baljon



### **Riqualificazione urbanistica del complesso ospedaliero universitario di Santa Chiara prospiciente alla Piazza dei Miracoli**

Pisa (Italia), 2007

cliente: Comune di Pisa

superficie: 100.000 m<sup>2</sup>

stato: *concorso*

autore: Cino Zucchi Architetti con One Works



### **Nuovo complesso turistico Q6P4**

Andermatt (Svizzera), 2007-2009

cliente: Andermatt Alpine Destination Company AG AADC

superficie: 19.400 m<sup>2</sup>

stato: *concorso a inviti - vincitore del lotto D*

autore: Cino Zucchi Architetti con One Works



### **Area ex-Ceramica lago**

Laveno, Varese (Italia), 2006

cliente: Pohl Immobilien

volume: 10.000 m<sup>3</sup>

stato: *concorso a inviti - secondo premio*

autore: Cino Zucchi Architetti



### **Proposta di trasformazione urbanistica del polo urbano della Fiera di Milano**

Milano (Italia), 2004

cliente: Risanamento S.p.A.

superficie: 292.908 m<sup>2</sup>

stato: *concorso a inviti - progetto selezionato*

autore: Cino Zucchi Architetti con Foster & Partners (capogruppo), Frank O. Gehry Partners, Rafael Moneo, Richard Burdett - LSE Cities, URB-A-M



### **La trasformazione del comparto 2b-2c - Area Ex-Alfa Romeo, Nuovo Portello**

Milano (Italia), 2002-2008

cliente: Auredia Srl

volume: 96.000 m<sup>3</sup>

stato: *concorso a inviti*

autore: Cino Zucchi Architetti



### **Ipotesi di strumento urbanistico per l'area ex-Junghans alla Giudecca**

Venezia (Italia), 1996-1999

cliente: Comune di Venezia, Regione Veneto e Judeca

Nova S.p.A. Company AG AADC

superficie: 134.000 m<sup>2</sup>

stato: *concorso a inviti*

autore: Cino Zucchi Architetti





# Premi

## European Union Prize for Contemporary Architecture. Mies van der Rohe Award 2019

Fundació Mies van der Rohe Award, Barcellona 2019  
*Lavazza Headquarters* - nominato

## Land Rover BORN Global Award

Land Rover Born, Londra, 2018  
*Lavazza Headquarters* - primo premio

## Ecotechgreen Award

Paysage Padova, 2018  
*Lavazza Headquarters* - primo premio nella categoria "Iconic Landscape"

## Festa dell'architetto 2017

Consiglio Nazionale degli architetti, Roma, 2017  
*Lavazza Headquarters* - menzione speciale

## Gold medal for Italian Architecture

Triennale di Milano, Milano 2015  
*Entrata al tunnel Veduggio-Cassarate* - menzione speciale nella categoria "Paesaggio e spazi urbani"

## Premio Internazionale Dedalo Minosse 2014

ALA Assoarchitetti and Regione Veneto, (Italy)  
*Salewa Headquarters* - primo premio

## European Union Prize for Contemporary Architecture. Mies van der Rohe Award 2013

Fundació Mies van der Rohe Award, Barcellona 2013  
*Salewa Headquarters* - nominato  
*Edificio residenziale alla Darsena di Ravenna* - nominato

## CasaClima Awards 2012

Bolzano 2012  
*Salewa Headquarters* - primo premio

## Medaglia d'oro all'architettura italiana 2012

Triennale di Milano, Milano 2012  
*Salewa Headquarters* - finalista nella categoria "Nuovi edifici"

## Biennale di Venezia 2012

Venezia 2012  
Copycat. Empathy and Envy as Form-makers - menzione speciale della Mostra Internazionale

## Premio AIT-Award 2011

Francoforte 2012  
*Edificio residenziale alla Darsena di Ravenna* - progetto selezionato nella categoria Living

## Premio Us-Award 2011

Milano 2012  
*Salewa Headquarters* - secondo premio nella categoria Architecture

## Premio Inarch/Ance 2011

Roma 2011  
*Museo Nazionale dell'Automobile di Torino* - primo premio nella categoria Nuove Realizzazioni

## European Union Prize for Contemporary Architecture. Mies van der Rohe Award 2009

Fundació Mies van der Rohe Award, Barcellona 2009  
*Edifici residenziali al nuovo Portello* - nominato

## Premio Internazionale Architetture di Pietra 2009

Verona 2009  
*Edificio per uffici nell'ex mensa Alfa Romeo al Nuovo Portello* - vincitore

## Medaglia d'oro all'architettura italiana 2009

Triennale di Milano, Milano 2009  
*Edifici residenziali al Nuovo Portello* - menzione d'onore nella categoria "Abitare"  
Parco pubblico di San Donà di Piave - finalista nella sezione "Spazi e infrastrutture pubbliche"

## Ecola Award 2008

Porto 2008  
*Edificio residenziale D* - primo premio nella categoria "Black Bread Architecture"

## Premio di Architettura "Comune di Venezia" 2005

Mestre 2005  
*Edificio residenziale D* - primo premio

## European Union Prize for Contemporary Architecture. Mies van der Rohe Award 2005

Fundació Mies van der Rohe Award, Barcellona 2005  
*Edificio residenziale E1* - nominato

## Medaglia d'oro all'architettura italiana 2004-2006

Triennale di Milano, Milano 2006  
*Riqualificazione degli spazi pubblici al quartiere Gratosoglio di Milano* - menzione d'onore nella categoria "Spazi e infrastrutture pubbliche"

## Premio Wienerberger Brick Award 2004

Vienna 2008  
*Edificio residenziale D* - terzo premio

## Medaglia d'oro all'architettura italiana 1995-2003

Triennale di Milano, Milano 2003  
*Edifici residenziali nell'area ex-Junghans* - finalista per la Medaglia d'oro all'opera

## Piranesi Award 2001

Piran 2001  
*Edificio residenziale D* - primo premio

## European Union Prize for Contemporary Architecture. Mies van der Rohe Award 2001

Fundació Mies van der Rohe Award, Barcellona 2001  
*Edificio residenziale D* - selezionato

## Premio nazionale di architettura "Luigi Cosenza"

Napoli 1994  
*Edificio per uffici a Casorezzo* - menzione

## Premio nazionale di architettura "Luigi Cosenza"

Napoli 1992  
*Spaccio aziendale a Urugo d'Oglio* - selezionato

## Premio Tercas Architettura

VII edizione, Fondazione Tetraktis, Teramo 1990  
*Spaccio aziendale a Urugo d'Oglio* - menzione speciale

## ANDIL Opera prima 1988 per un edificio in laterizio

Roma 1988  
*Edificio per uffici a Casorezzo* - vincitore

[www.zucchiarchitetti.com](http://www.zucchiarchitetti.com)